



ESTADO DO ACRE
SECRETARIA DE ESTADO DA FAZENDA

PORTARIA SEFAZ Nº 155, DE 19 MARÇO DE 2025

. Publicada no DOE nº 13.986, de 21 de março de 2025

Altera a Portaria 513, de 20 de junho de 2023, que estabelece a estrutura organizacional e aprova o Regimento Interno da Secretaria de Estado da Fazenda – SEFAZ.

O SECRETARIO DE ESTADO DA FAZENDA, no uso de suas atribuições constitucionais e legais que lhe confere o Decreto nº 4.059-P, de 05 de junho de 2023, publicado no Diário Oficial nº 13.550, de 07 de junho de 2023; e

CONSIDERANDO o disposto no inciso XI do art. 4º do Regimento Interno da Secretaria de Estado da Fazenda, aprovado pela Portaria SEFAZ nº 513, de 20 de junho de 2023;

CONSIDERANDO a necessidade de estabelecer a Estrutura Organizacional e o Regimento Interno da SEFAZ com todas as suas unidades administrativas, com a finalidade de lotar os servidores fazendários nas respectivas unidades de sua atuação;

CONSIDERANDO a necessidade de definição das nomenclaturas das unidades administrativas com suas respectivas vinculações bem como da consolidação do organograma da SEFAZ;

CONSIDERANDO a necessidade de definição das competências das unidades administrativas que compõem a Estrutura Organizacional da SEFAZ na forma de seu Regimento Interno;

CONSIDERANDO o Despacho nº 25/2025/SEFAZ - DIGOVE (SEI) exarado pela Diretoria de Governança e Gestão Estratégica - DIGOVE; e

CONSIDERANDO o constante dos autos do processo nº 0715.013693.00012/2025-44,

RESOLVE:

Art. 1º O Anexo I da Portaria nº 513, de 20 de junho de 2023, passa a vigorar com as seguintes alterações:

“ANEXO I

...

Art. 2º ...

I - ...

...

I - Departamento de Relações Federativas Fiscais – DERFFI (Comissão Técnica Permanente do ICMS – COTEPE/ICMS): (NR)

1. Divisão de Gestão de Convênio e Protocolos Federativos – DIGEC; (AC)

...



ESTADO DO ACRE
SECRETARIA DE ESTADO DA FAZENDA

CAPÍTULO III

...

Seção XII

Do Departamento de Relações Federativas Fiscais – DERFFI
(Comissão Técnica Permanente do ICMS – COTEPE/ICMS)

Art. 36-K. O Departamento de Relações Federativas Fiscais – DERFFI (Comissão Técnica Permanente do ICMS – COTEPE/ICMS), unidade subordinada diretamente ao Gabinete do Secretário – GABIN, compete: (NR)

...

Subseção I

Da Divisão de Gestão de Convênios e Protocolos Federativos – DIGEC

Art. 36-KA. A Divisão de Gestão de Convênios e Protocolos Federativos – DIGEC, unidade subordinada diretamente ao DERFFI, compete:

I - orientar a SEFAZ na aplicação de medidas previstas em Convênios, Protocolos e Ajustes SINIEF deliberados no âmbito do CONFAZ e COTEPE/ICMS;

II - apreciar e elaborar propostas de Convênios, Protocolos, Ajustes SINIEF e demais atos normativos a serem submetidos ao CONFAZ;

III - coordenar a defesa de propostas de interesse da SEFAZ junto ao CONFAZ e à COTEPE/ICMS;

IV - manter registro e controle sobre as obrigações assumidas pelo Estado do Acre nos convênios e protocolos firmados.” (AC)

Art. 2º Esta Portaria entra em vigor na data de sua publicação.

Rio Branco - Acre, 19 de março de 2025.

José Amarísio Freitas de Souza
Secretário de Estado da Fazenda

SECRETARIA DE ESTADO DA FAZENDA

ENTIDADES VINCULADAS

- Junta Comercial do Estado do Acre
- Banco do Estado do Acre S.A.
- Companhia de Colonização do Acre
- Companhia Industrial de Laticínios do Acre
- Companhia de Desenvolvimento Industrial do Estado do Acre
- Companhia de Habitação do Acre
- Companhia de Desenvolvimento de Serviços Ambientais S/A

SECRETARIA ADJUNTA DO TESOUREO ESTADUAL

- Chefia do Gabinete do Secretário
- Consultoria Jurídica
- Assessoria de Comunicação
- Departamento de Relações Federativas Fiscais
- Divisão de Gestão de Convênios e Protocolos Federativos

GABINETE DO SECRETÁRIO

- Corregedoria Fazendária
- Ouidoria
- Controle Interno

SECRETARIA ADJUNTA DA RECEITA ESTADUAL

- Departamento da Escola Fazendária do Estado do Acre
- Divisão de Gestão Administrativa
- Divisão de Comunicação
- Divisão de Gestão do Conhecimento
- Divisão de Educação Fiscal e Cidadania
- Núcleo de Ações de Cidadania Fiscal

ÓRGÃOS COLEGIADOS VINCULADOS

- Tribunal Administrativo de Tributos Estaduais
- Conselho Deliberativo do Índice de Participação dos Municípios no ICMS
- Conselho Superior da Administração Tributária

Diretoria de Administração e Finanças

- Departamento de Administração e Finanças
 - Divisão de Logística e Manutenção Predial
 - Divisão de Protocolo
 - Divisão de Aquisições e Licitações
 - Divisão de Gestão de Contratos
- Chefia de Gabinete da Diretoria de Administração e Finanças
 - Divisão de Orçamento e Finanças
 - Divisão de Transportes
 - Divisão de Almoxarifado e Patrimônio
 - Divisão de Arquivo Setorial
- Departamento de Gestão de Pessoas
 - Divisão de Registros Funcionais
 - Divisão de Folha de Pagamento
 - Divisão de Concessão de Benefícios
 - Divisão de Estagiários
 - Divisão de Humanização

Diretoria de Tecnologia da Informação

- Chefia de Gabinete da Diretoria de Tecnologia da Informação
- Departamento de Tecnologia da Informação
 - Divisão de Suportes
 - Divisão de Segurança
 - Divisão de Projeto
 - Divisão de Desenvolvimento de Sistemas Informatizados
 - Divisão de Infraestrutura e Redes
 - Divisão de Administração
 - Divisão de Banco de Dados

Diretoria de Governança e Gestão Estratégica

- Chefia de Gabinete da Diretoria de Governança e Gestão Estratégica
- Departamento de Planejamento Estratégico e Captação de Recursos
 - Unidade de Coordenação de Programas
- Divisão de Previsão e Análise de Gastos Tributários
- Divisão de Análises Estatísticas e Estudos Econômicos

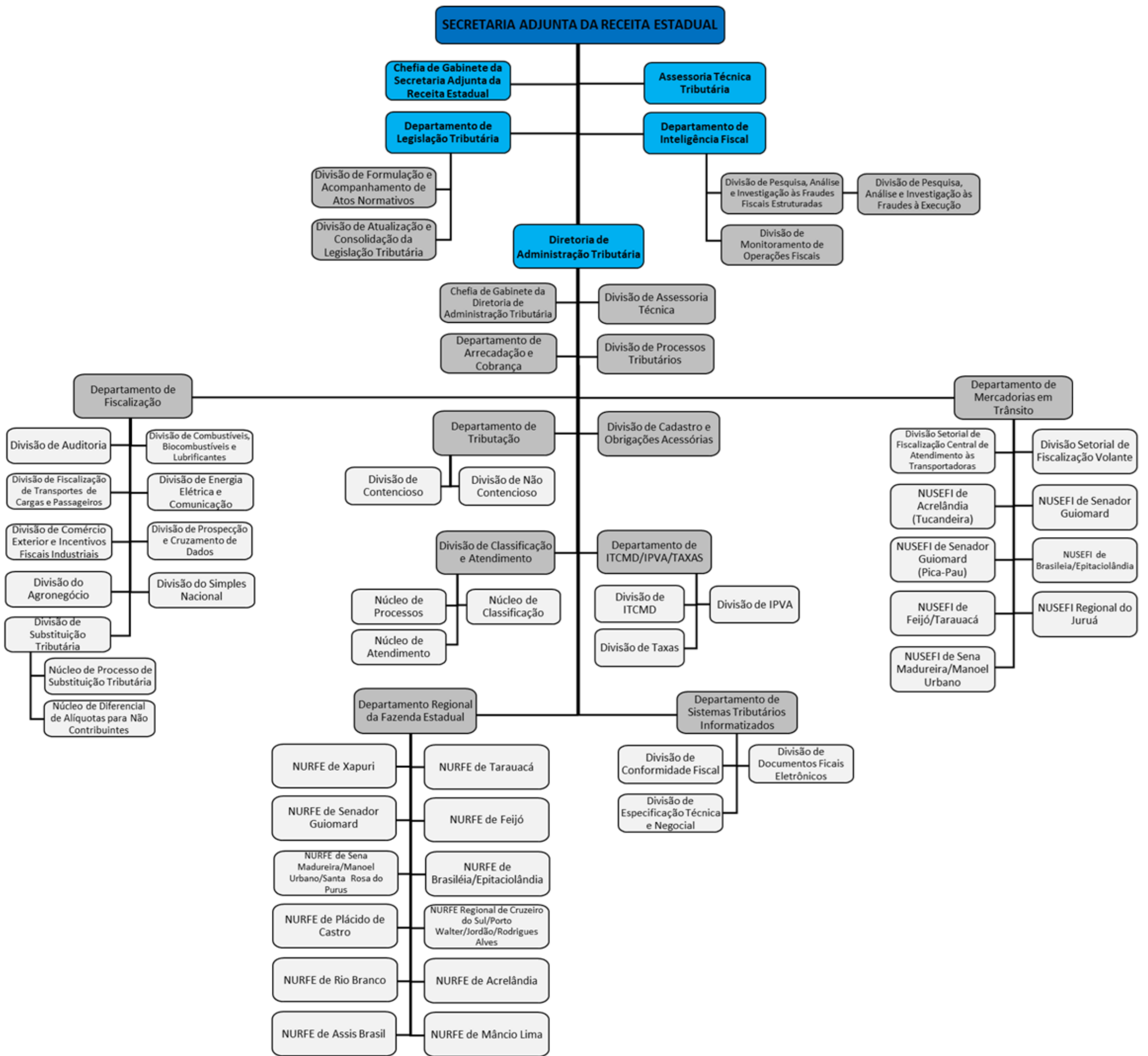

SECRETARIA ADJUNTA DO TESOURO ESTADUAL

